Bicí souprava

KDYŽ LÁSKA ODCHÁZÍ

valčík
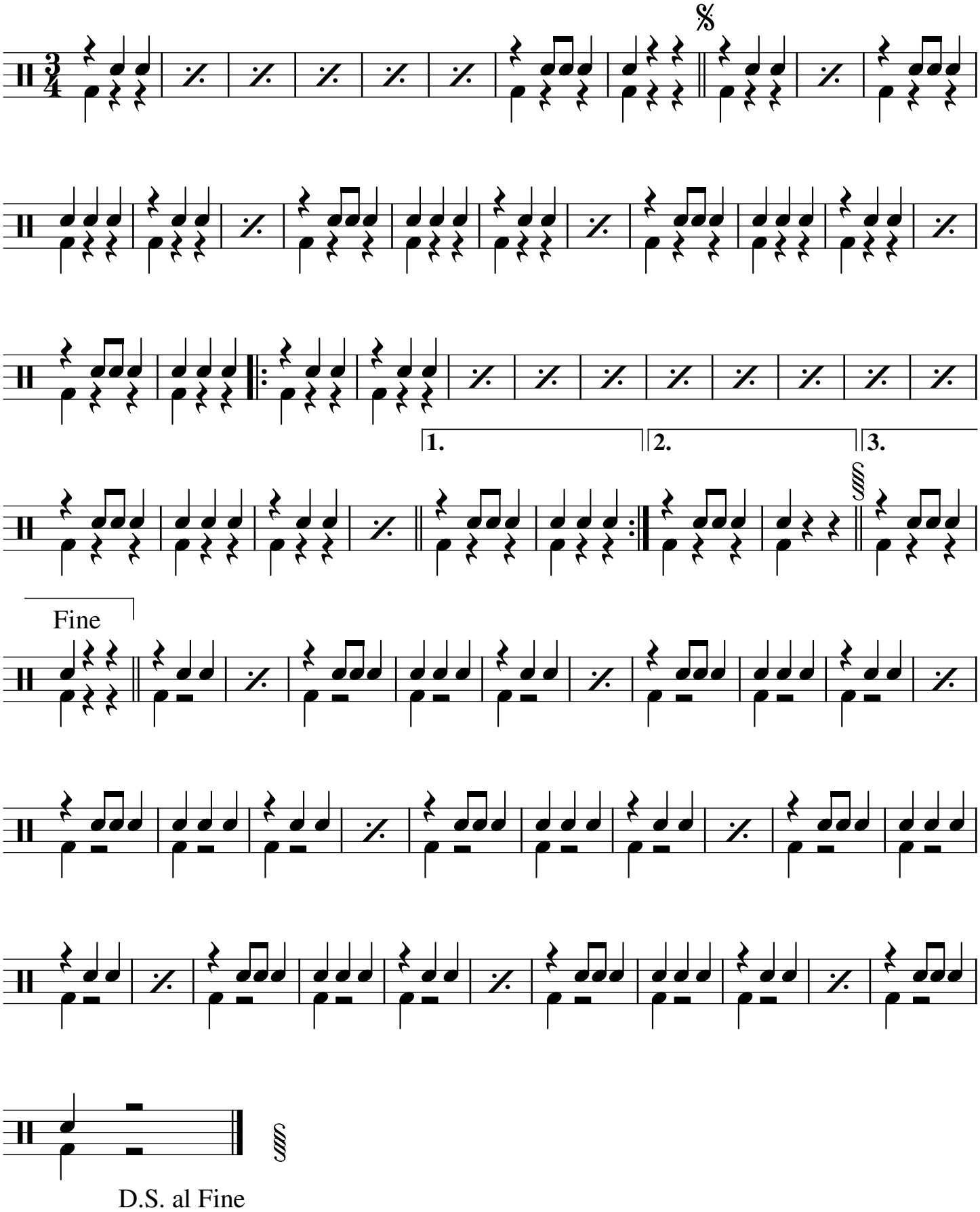
Karel Mach